LANDSCHAPSKRANT

REGIONAAL LANDSCHAP SCHELDE-DURME / JRG.11 NR 1 / MAART 2016

REGIONAAL LANDSCHAP
SCHELDE - DURME

IN HET VIZIER

Ons werkingsgebied blijft groeien en dat is goed nieuws. Het bewijst dat meer en meer gemeenten zich bewust zijn van de meerwaarde van onze samenwerking. De aangesloten gemeenten willen werk maken van landschapsherstel, natuurprojecten, veilige wandel- en fietspaden. Dat vertrouwen inspireert!

De cijfers uit het jaarverslag liegen er niet om: ook in 2015 is er hard gewerkt. Zo werden maar liefst 13 recreatieve en publieke plekken ingericht, 2.200 knotbomen beheerd, 27 poelen gegraven of hersteld, 4 kilometer hagen en heggen aangeplant, 3,7 kilometer trage wegen opengesteld, bijna 40 hectare aan fauna-akkers ingezaaid en 3,6 kilometer aan sloten en grachten hersteld.

Mensen vonden afgelopen jaar vlotter dan ooit de weg naar ons Landschapsloket, Natuurloket en Educatief loket. In totaal ontvingen we 289 vragen om advies. Een record waar we heel blij mee zijn. Want ook hier voelen we dat de thema's landschap en biodiversiteit leven.

In ons publieksjaarverslag staan nog meer resultaten opgenomen. Bekijk het zeker even op onze vernieuwde website.

Intussen is 2016 met een pak nieuwe uitdagingen van start gegaan. Binnen ons strategische project Schelde Sterk Merk, bijvoorbeeld. Maar evengoed binnen projecten van partners, zoals 'Platteland in de Bloemetjes' en 'Paard en Landschap'. We kijken ernaar uit nieuwe gezichten te leren kennen en diverse doelgroepen met elkaar in contact te brengen rond één centraal thema: de liefde voor de streek.

Jozef Dauwe
Voorzitter

WELKOM LEBBEKE!

Op 1 maart 2016 is ons werkingsgebied weer een beetje groter geworden. Dit keer heten we alle Lebbekenaars van harte welkom. Ook zij kunnen nu bij ons terecht voor advies en begeleiding op het vlak van landschap, natuur, educatie en recreatie. Lebbeke ligt aan de Dender, tussen Aalst en Buggenhout. Deze gemeente heeft heel wat natuurlijke troeven. Zo is er natuurreservaat Beneden Dender en tref je er vijf wachtbekkens die met aandacht voor fauna en flora werden ingericht. Info: www.lebbeke.be

ROBERT VAN ROVEN

JIJ WORDT GEZOCHT!

STUDENTEN

Studeer je af in de richting Tuin- en landschapsarchitectuur, Groenmanagement, Agogische Wetenschappen of een vergelijkbare opleiding? En zoek je een stageplaats voor minstens twee maanden? Dan zijn wij op zoek naar jou! **Info:** www.rlsd.be > tips > voor stagiairs

TELLERS

Heb je huiszwaluwen of boerenzwaluwen gezien? Laat het ons weten via de eenvoudige 'zwaluwteller' op **www.rlsd.be**. Zo help je ons te bepalen waar we gericht acties kunnen ondernemen om de zwaluwen te ondersteunen.

SOCIALE VOGELS

Sla je graag een babbeltje en vind je natuur en landschap leuke gespreksonderwerpen? Dan heb jij misschien zin om ons infostandje te bemannen tijdens events? **Info:** eva@rlsd.be of 052 33 89 13.

FOTOLIEFHEBBERS

Snuif je graag de frisse Schelde-Durmelucht op en hou je ervan bijzondere landschapstaferelen vast te leggen op beeld? Verras ons op onze Facebookpagina **www.facebook.com/ScheldeDurme** of help ons onze website te verfraaien. Info: eva@rlsd.be of 052 33 89 13.

KIJK VOOR MEER INFO OP **WWW.RLSD.BE** – SCHRIJF JE IN OP ONZE DIGITALE NIEUWSBRIEF!

PROJECTEN IN DE KIJKER

PLATTELAND IN DE BLOEMETJES

ANN SELS

Met dit project wil Landelijke Gilden i.s.m. het Agrobeheercentrum Eco² landbouwers en plattelandsbewoners uit **Oost-Vlaanderen** samenbrengen om bloemenmengsels in te zaaien. Zo zetten ze het platteland letterlijk in de bloemetjes! Ons Regionaal Landschap ondersteunt het project. Binnen ons werkingsgebied zegden Buggenhout (Opdorp), Kruibeke (Bazel), Wichelen en Wetteren alvast toe de biodiversiteit op hun platteland een boost te willen geven. Dit project gaat eind maart 2016 van start.

PLATTELAND
IN DE BLOEMETJES
LAAT HET DORPSLEVEN BLOEIEN

TIP!

Hou de website **www.landelijkegilden.be** zeker in de gaten, want er wordt een uitgebreid activiteitenaanbod aan dit project gelinkt.

DAVE GUDKENS

SCHELDE STERK MERK

Wat als je ontdekkingstocht langs de Schelde en haar prachtige natuurgebieden, pittoreske dorpjes en hartelijke horeca zou kunnen beginnen in... een kasteel? Binnen het strategische project Schelde Sterk Merk schrijven we nu een businessplan uit om Toerisme Vlaanderen ervan te overtuigen dat de kastelen van Marnix de Sainte Aldegonde (Bornem), Laarne en Wissekerke (Bazel/Kruibeke) alles in zich hebben om uit te groeien tot fantastische onthaalpoorten voor de **Scheldevallei** tussen Gent en Antwerpen. Info: **www.scheldesterkmerk.be**

PAARD & LANDSCHAP

Paardenhouders beheren heel wat hectaren grond. Op en rond hun paardenweides bulkt het van de kansen om de natuur en het milieu een handje te helpen. Met dit project willen de Antwerpse Regionale landschappen, de provincie **Antwerpen** en partners zoals het Vlaamse Paardenloket inspireren en adviseren. Er zijn ook subsidies voorzien voor concrete realisaties zoals aanplantingen. Ons Regionaal Landschap zal zich richten tot de paardenhouders in Klein-Brabant. Het startmoment vindt plaats op 21 april 2016.

WEDSTRIJD!

Bezorg info@rlrl.be voor 15.02.2017 je mooiste foto's van paarden in een fraai landschappelijk decor en maak kans op mooie prijzen! Info: **www.rlrl.be**

ARCHITECTEN

HELPEN DE GIERZWALUW

KLAUS ROGGEL

Gierzwaluwen speuren naar gaten en spleten in muren of scheefliggende dakpannen om hun nesten te bouwen. Maar mensen houden niet van zulke onvolmaaktheden en werken ze vakkundig weg tijdens renovaties of, zeer drastisch, met de sloophamer. Die 'vernieuwing' is een hele schok voor de thuiskomende gierzwaluw, die elk jaar 1.000den kilometers aflegt naar zijn vertrouwde nestplaats. Een inbouwsteen bij nieuwe projecten of een externe nestkast op dezelfde plaats helpt hem over de teleurstelling heen.

VIVABAPROJECT

Aan het bouwen/verbouwen? Hét moment om aan de gierzwaluw te denken.

SPEELSE INBOUWSTENEN

VOGELBESCHERMING.NL

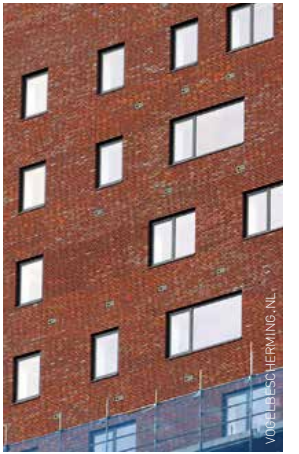
VOGELBESCHERMING.NL

Het nest van een gierzwaluw moet nooit schoongemaakt worden.

DUURZAAMGEBOUWD.NL

MATT DINGS

Nestgelegenheden voorzien tijdens de ontwerpfase kost niks en levert tijdens de werken geen extra manuren op.

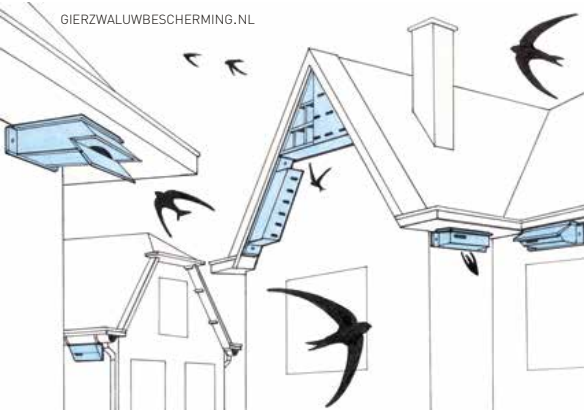

VELERLEI VORMEN

1 gierzwaluw eet wel 10.000 insecten per dag.

S.JK BORNEM

DISCRETE WOONPLAATS

Advies gewenst? julie@rlsd.be

S.JK BORNEM

WESLEY POELMAN

SUBSIDIE!

Ben je een inwoner van Berlare, Dendermonde, Hamme, Kruibeke, Laarne of Waasmunster? En wil je gierzwaluwen helpen? Dan kan je een **eenmalige subsidie tot 50 euro** per nestgelegenheid verkrijgen als jouw woning geschikt blijkt. In Aalst, Bornem, Lebbeke, Wetteren en Sint-Amands kan je een jaarlijkse subsidie krijgen voor bewoonde gierzwaluwnesten. **Info**: www.rlsd.be > wat > zwaluwen

ANDERE ZWALUWEN?

Wist je dat je bij nagenoeg elke gemeente binnen ons werkingsgebied een subsidie van 25 tot 65 euro kan krijgen voor bewoonde nesten van boerenzwaluwen en huiszwaluwen? **Info:** www.rlsd.be > wat > zwaluwen

WESLEY POELMAN

BOERENZWALUW

WESLEY POELMAN

JONATHAN SIBERRY

HUISZWALUW

KIJK VOOR MEER INFO OP **WWW.RLSD.BE** – SCHRIJF JE IN OP ONZE DIGITALE NIEUWSBRIEF!

REGIONAAL LANDSCHAP
SCHELDE - DURME

POSTER - VILDA - YVES ADAMS

Een stralende zon wekt de **Paardeweide** (Berlare/Wichelen), lieflijk bedekt door het wolkje ochtendmist dat je zo vaak ziet zweven over vochtige **graslanden**. Zie je links de grote vossenstaarten? Die grassoort is typisch voor graslanden in onze meersen. De vele bloemen verklappen dat hier gehooid wordt. Hooien is tweemaal per jaar maaien en het maaisel gebruiken als hooi. Dat gebeurt al eeuwenlang in riviervalleien. Daardoor zijn **hooilanden** erfgoed! Wij geven er graag advies over, want ze zijn een weldaad voor bijen en andere insecten. Ook **weidevogels** zijn er graag te gast. Zoals de grutto (foto), die zijn lange snavel in de zachte, natte grond boort om wormen op te diepen. De **knotwilgen** schijnen eveneens van de ochtendzon te genieten. De ronde vorm van de rechterkruin doet regelmatig beheer vermoeden. Het grootste exemplaar links heeft nood aan een knotbeurt. Misschien door een van onze **houtzoekers**? Die komen 's winters gratis knotten in ruil voor het brandhout.

WESLEY POELMAN

KALKENSE MEERSEN

Binnen ons werkingsgebied liggen vele mooie gebieden. Die worden ontwikkeld en/of beheerd door natuurverenigingen, overheden die het Sigmaplan uitvoeren, landbouwers en jagers. Een heel populair gebied voor wandelaars, fietsers en vogelliefhebbers zijn de Kalkense Meersen. Dit jaar is het 25 jaar geleden dat Natuurpunt hier de eerste stukken natuur opkocht om ze te beschermen. En dat jubileum is een feestje waard!

NATUURPUNT – DIDIER VAN BRUSSEL

WESLEY POELMAN

1 MEI 2016 | FEESTELIJKE DOE-DAG met NATUURPUNT

De Kalkense Meersen liggen in een oude meander van de Schelde en strekken zich uit over de dorpskernen van Kalken, Overmere, Uitbergen, Schellebelle en Wetteren. Ze vormen 600 hectare aan laaggelegen, vochtige graslanden, doorkliefd door kleine waterpartijen als sloten en poelen. Nabij de dorpskernen bakenen knotwilgen de weilanden af. Dat is typerend voor onze streek. Deze meersen vormen een bijzondere broed- en overwinteringsplaats voor vogels. Daarom erkende Europa het als Vogelrichtlijngebied. De Kalkense Meersen behoren tot de laatste stiltegebieden van Oost-Vlaanderen. **Info:** www.natuurpuntscheldeland.be

Uitvalsbasis:
Natuurpunt Boerderij,
Aard in Schellebelle

Programma:
PICKNICKEN vanaf 12 uur
WANDELINGEN van 13 tot 16 uur
(2,5 km of 8 km)
FIETSTOCHTEN van 13 tot 16 uur
(9 km of 22 km)
KINDERWORKSHOPS van 13 tot 18 uur
(bijenhotels, blotevoetenpad, ...)
FOTO-EXPO van 13 tot 18 uur

Info:
www.natuurpunt.be/doedag

Leer tijdens de wandelingen en fietstochten aan diverse infostanden bij over **onderwerpen die ons Regionaal Landschap na aan het hart liggen:**

GRUTTO/WEIDEVOGELS
HOOILANDEN EN KRUIDEN
GEHEIMEN VAN DE KNOTWILG
SIGMAWERKEN
DE (OUDE) SCHELDE
RIVIERDUINEN

TIP! Wie mee komt 'feesten' ontvangt een gloednieuwe brochure met nieuwe wandelingen in het gebied. Je kan die dag ook elektrische fietsen en verrekijkers testen.

KIJK VOOR MEER INFO OP **WWW.RLSD.BE** – SCHRIJF JE IN OP ONZE DIGITALE NIEUWSBRIEF!

ONTDEK

ONZE MATERIAALUITLEENPOST

WWW.RLSD.BE > EDUCATIE

ANN SELS

RLSD

WARRENPHOTOGRAPHIC

RLSD

RLSD

M. STEINBERG-EGETH

RLSD

PAKKETTEN | VELDMATERIAAL | KOFFERS | SPELLETJES | EXPO'S

WENN

ANN SELS

Goed om te weten: jij, je school of vereniging kan al het materiaal gratis ontlenen! Bekijk ons aanbod op www.rlsd.be of neem contact op via kristof@rlsd.be of 052 33 89 10.

RLSD

RLSD

ACTIVITEITEN

MAART 2016

20.03 > **Snoeicursus |** Met ons Regionaal Landschap in Moorsel (**Aalst**). Focus op aanplantsnoei en vormingsnoei van jonge hoogstamfruitbomen. Gratis. M.m.v. De Nationale Boomgaardenstichting en Stad Aalst. Inschrijven verplicht via eliza@rlsd.be **20.03** > **Europese topnatuur |** Op stap in het overstromingsgebied van **Kruibeke**, Bazel en Rupelmonde. Vertrek om 14 u. aan Kerkhof van Bazel, Kemphoekstraat 4 in Bazel (Kruibeke). Info: www.panneweel.be **20.03** > **Trage wegen |** Wandeling in **Belsele**. Vertrek om 14 u. aan Muziekclub 't Ey, Koutermolenstraat 6B. Gratis. Info: www.tey.be **22.02** > **Infoavond |** Welke van de 220 trage wegen in **Buggenhout** verdienen herstel/openstelling? Help ons de knopen door te hakken. Afspraak om 20 u. in het gemeentehuis van Buggenhout. Info: www.rlsd.be **24.03** > **Polderwandeling |** Vertrek om 10 u. aan Graventoren, Kasteelstraat in Rupelmonde (**Kruibeke**). Inschrijven vóór 14.04 via 03 775 44 84. **26.03** > **Beheerswerken |** Van 9 tot 12 u. in Heidemeersen **Berlare**. Afspraak aan BS Ten Berge, Galgenbergstraat 39 in Berlare. Vooraf bellen naar Stefaan Thibau, 047 86 51 700. **28.03** > **Antwerpen Wandelt |** Diverse afstanden, natuur en bos vormen de leidraad. Vertrek aan Sporthal Recreatiedomein Breeven in **Bornem**. 1,50 euro. Info: www.wandelclubkadee.be **31.03** > **Wandelen |** Zijn er al lentesporen in de Kalkense Meersen? Vertrek aan de Kalkenvaart in Kalken (**Laarne**) om 9 u. Info: 0486 46 08 71.

APRIL 2016

02.04 > **Snoeicursus |** Focus op kersenbomen (hoogstam) en ander steenfruit. Van 9.15 u. tot 15.30 u. in **Mazenzele**. 6 euro (incl. syllabus). Info: www.rlgc.be **05.04** > **Fietstocht |** Start dinsdagavondfietstochten met Pasar Laarne in en om Laarne-Kalken. Vertrek om 19 u. aan het Gordelroutebord aan de Brink achter de kerk in **Laarne**. 0,50 (leden) of 1 euro. Info: 0474 67 24 40. **06.04** > **Wandelevent |** Puiteklopperstocht. 3 lussen van 6 km doorkruisen Berlarebroek, de Heidemeersen met de Hoge Berg en de Scheldemeersen. Start tussen 8 en 18 u. aan parochiezaal, Dorp 33 in **Berlare**. 1,50 euro. Info: www.boerenkrijgstappers.be **10.04** > **Reynaerttocht** | Wandelen langs de mooiste plaatsen in **Zele** en omstreken. 6 tot 32 km. Vertrek tussen 7.30 u. en 15 u. aan BS De Zonnewijzer, Kouterstraat 108 in Zele. 1,50 euro. Info: www.reynaertstappers.be **13.04** > **Buitenspeeldag |** Info: www.buitenspeeldag.be **14.04** > **Sigma |** Verkenning van het oostelijk deel van de Kalkense Meersen. Start om 9 u. aan Uitbergenkerk, Veerstraat in Uitbergen (**Berlare**). Gratis. Info: 0486 46 08 71. **16.04** > **Ochtendwandeling |** Vertrek om 7 u. aan de bib, Keistraat 5 in **Laarne**. Daarna samen ontbijten. 6 euro. Info: hogu@skynet.be **16.04** > **Lippeloboswandeling |** Vanaf 8 u. aan Parochiezaal Sint-Jan Oppuurs, Oppuursdorp 17 in **Oppuurs**. 1,50 euro. Info: gilbertmaes@hotmail.be **17.04** > **Fietstocht |** Halve dag fietsen in Groot Sint-Niklaas. Vanaf 13.30 u. aan Ten Bos in **Nieuwkerken-Waas**. 1 (leden Pasar) of 1,50 euro. Info: 03 776 61 54. **23.04** > **Dagvlinderwandeling |** Op zoek naar het Oranjetipje! Vertrek om 13 u. aan Baasrode-veer kant **Kastel**, Baasrodeveerstraat. Info: frans.van.havermaet@telenet.be

KIJK VOOR MEER INFO OP WWW.RLSD.BE – SCHRIJF JE IN OP ONZE DIGITALE NIEUWSBRIEF!

MEI 2016

01.05 > **Disteltochten |** Focus op natuurschoon in en rond Dendermonde. 4 tot 30 km. Vertrek tussen 7.30 u. en 15 u. vanuit het Oscar Romerocollege in **Dendermonde**. 1,50 euro. Info: desmedt.L@hotmail.com **08.05** > **Aspergewandeling |** Met gids en bezoek aan het historisch aspergemuseum. Vertrek om 14.30 u. aan Domein Coolhem, Coolhemstraat 64 in **Puurs**. Ook op 29.05. Info: pierre.amelinckx@telenet.be **08.05** > **Gondebeekvallei |** Vertrek wandeling om 14.30 u. aan NMBS-station Gontrode in **Melle**. Gratis. Info: dirk.fiers@skynet.be **11.05** > **Libellen |** 5-delige cursus op 11/18/25.05, 11.06 en 06.08. Locatie: zaal De Kouter, Koutermolenstraat 8B in **Belsele**. 25 (leden) tot 35 euro. Info en inschrijven 03 778 16 18 of www.wakona.be **13.05** > **Fietstocht |** 40 km. Vertrek om 13 u. aan de parking van CC Jan Tervaert, Kaaiplein 34 in **Hamme**. 2 euro. Info: 03 750 18 80. **14.05** > **Donkmeertocht |** Vertrek tussen 7 en 15 u. aan Festivalhal Donkmeer, Donklaan 125 in **Berlare**. 6 tot 30 km. 1,5 euro. Info: www.boerenkrijgstappers.be **15.05** > **Event Fortengordel |** Fort Liezele, Fortbaan 2 in **Puurs**, opent gratis haar deuren, samen met 21 andere forten in de provincie Antwerpen. Info: www.heroverdeforten.be **24.05** > **Virtuele wandeling |** Met foto's en films door de polders van Kruibeke, 15 jaar geleden en nu. Om 14 u. aan Den Duiventoren, Lange Gaanweg 1 in Bazel (**Kruibeke**). 1 of 2 euro. Info: irene.gorrebeeck@telenet.be

JUNI 2016

02.06 > **Insectenwandeling |** Op en rond De Vaag met Natuurpunt Zuid-Waasland. Vertrek om 14 u. op de parking tegenover restaurant Roosenberg, Patotterijstraat 1 in **Waasmunster**. Gratis. Info: christelstrybos@hotmail.com **04.06** > **Ecotuinendagen |** Ook op 05.06. Gratis. Alle info: www.**bornem**.be **05.06** > **Familiefietstocht |** 's Namiddags in de regio **Aalst** (30 km). Meer info via www.pasar.be **05.06** > **Kaailoperstocht |** 6, 12, 20 of 30 km. Vertrek tussen 7 en 15 u. aan JOC De Nartist, Clemens De Landtsheerlaan 26a in **Temse**. 1,50 euro. Info: www.wandelklubtemse.be **12.06** > **Libellen |** Wie helpt mee inventariseren? Vertrek om 13.30 u. aan Kruispunt van Broekkantstraat, Broekstraat en Vlassenbroek in **Dendermonde**. Info: 052 752 155. **12.06** > **Emile Verhaeren Fietstocht |** 24 tot 35 km. Vertrek om 14 u. aan de Kaai in **Sint-Amands**, aan het graf van Emile Verhaeren. Gratis. Info: www.emileverhaeren.be **17.06** > **Stiltewandeling |** In **Kastel** langsheen de Schelde. Vertrek om 20 u. aan de kerk van Kastel, Baasrodeveerstraat. Info: 0474 91 24 99. **19.06** > **Kriebeljogging |** Vertrek om 14 u. aan Parking Topsport **Lebbeke**, Brusselsesteenweg 142 in Lebbeke. Alle info: www.dendercriterium.be **20.06** > **Wandelen |** 5 tot 14 km langs landelijke wegen en minder bekende delen van **Laarne** en **Wetteren** ten Ede. 1,50 euro. Vanaf 8 u. aan KSA Lokaal Laarne, Hoogstraat 14 in Laarne. Info: etiennevdv@telenet.be

JULI 2016

01.07 > **Avondwandelingen |** Start van Pasar Zomert. Elke maandag avondwandelingen in het **Waasland** en elke donderdag in **Scheldeland** met stops bij markante landschapselementen of erfgoed. Lengte: 8 km. Vertrek om 19.15 u. Gratis voor leden. 1,5 euro p.p. of 3 euro/gezin. Alle info via www.pasar.be **01.07** > **Nachtvlinders |** Avondwandeling met

vertrek om 20.30 u. aan het Natuurhuis, Kapelstraat 170a in **Steendorp**. Gratis. Info: 0473 72 66 15. **07.07** > **Ochtendwandeling |** Vertrek om 9 u. aan Uitbergenkerk (**Berlare**). Info: 0486 46 08 71. **11.07** > **Gedichten |** Wandeling langs de Scheldedijk van Temse naar Steendorp met voorlezing van de nieuwe gedichten langs de dijk door de auteurs. Daarna receptie. Vertrek aan Ter Dycke, Lepelstraat 2 in Steendorp (**Temse**). Meer info: www.davidsfonds.be **13.07** > **Wandeling |** Sfeervolle Molenmeers. Vertrek om 19.30 u. aan Kalkenkerk, Vaartplein in **Laarne**. Info: 0486 46 08 71. **28.07** > **Wandeling |** Zomer aan de Schelde. Vertrek om 9 u. aan de Keile, Vaartstraat in **Laarne**. Info: 0486 46 08 71.

AUGUSTUS 2016

02.08 > **Vakantietocht |** 6, 12 en 18 km. Vertrek tussen 8 en 15 u. aan het Parochiehuis, Velle 129 in **Temse**. 1,50 euro. Info: www.wandelklubtemse.be **03.08** > **Wandelen |** Thema orchissen en nachtdieren. Vertrek om 19.30 u. aan Uitbergenkerk, **Berlare**. Info: 0486 46 08 71. **07.08** > **Vlinders & insecten |** Op stap met een gespecialiseerde natuurgids. Vertrek om 14 u. aan het Natuurhuis, Kapelstraat 170a in Steendorp (**Temse**). Gratis. Info: 0473 72 66 15. **07.08** > **Waterfeesten |** Animatie op en rond het Donkmeer in **Berlare**. Alle info: www.berlare.be **16.08** > **Kinderdriedaagse |** In de natuur, tot 18.08. Meer info volgt op www.natuurpunt-zuid-waasland.be **21.08** > **Wandelen |** Ontspannende wandeling (5, 8, 12, 20 km). Vanaf 8 u. aan VBS, Wegvoeringstraat 1 in **Laarne**. 1,50 euro. Info: etiennevdv@telenet.be **28.08** > **Gelaagpark |** Wandeling met een CVN natuurgids. Vertrek om 14 u. aan het Natuurhuis, Kapelstraat 170a in Steendorp (**Temse**). Gratis. Info: 0473 72 66 15. **31.08** > **Wandelen |** Avondsfeer en biodiversiteit. Vertrek om 19.30 u. aan Keile, Vaarstraat in Kalken (**Laarne**). Info: 0486 46 08 71.

NOG MEER ACTIVITEITEN?
BLADER DOOR ONZE ONLINE AGENDA OP WWW.RLSD.BE

Dagelijkse nieuwtjes?

Volg ons op
FACEBOOK
via www.facebook.com/ScheldeDurme

Maandelijkse updates?

Schrijf je in voor onze
NIEUWSBRIEF
via www.rlsd.be

Een vraag voor ons Landschapsloket, Natuurloket of Educatief loket?

WWW.RLSD.BE
info@rlsd.be
052 33 89 10

KIJK VOOR MEER INFO OP WWW.RLSD.BE – SCHRIJF JE IN OP ONZE DIGITALE NIEUWSBRIEF!

HET REGIONAAL LANDSCHAP

... **is een streek** voornamelijk gevormd door Schelde, Durme en Dender. In dit landschap vinden we unieke zoetwaterslikken en -schorren, vochtige graslanden, oude rivierarmen, talrijke kleine en grotere waterpartijen en bolle akkers in het aansluitende Waasland.

... **is een samenwerking** tussen de verschillende overheden en lokale verenigingen actief rond natuur en milieu, landbouw, jacht, toerisme en recreatie.

... **heeft als missie** elke inwoner en bezoeker te overtuigen van de waarde van de natuur en het landschap in de streek.

... betrekt **het brede publiek** bij concrete acties rond natuur en landschap.

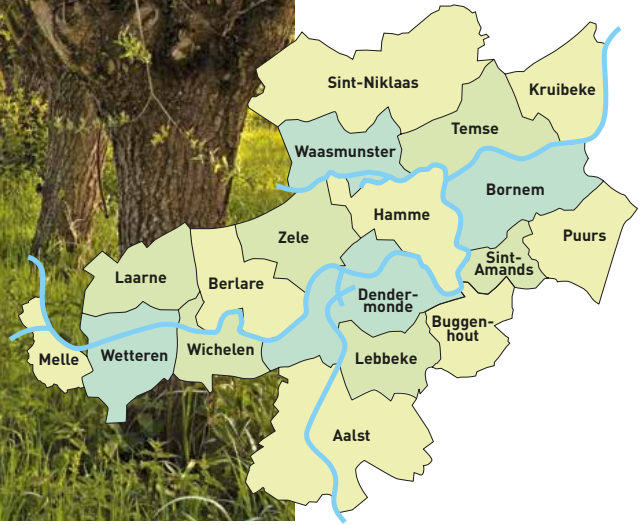

MET STEUN VAN DEZE PARTNERS:

Europees Landbouwfonds voor Plattelandsontwikkeling
Europa investeert in zijn platteland

Provincie Oost-Vlaanderen
Voor ieder van ons

Provincie Antwerpen

VLAAMSE LAND MAATSCHAPPIJ

onroerend erfgoed

AGENTSCHAP NATUUR & BOS

Gemeenten Aalst, Berlare, Bornem, Buggenhout, Dendermonde, Hamme, Kruibeke, Laarne, Lebbeke, Melle, Puurs, Sint-Amands, Sint-Niklaas, Temse, Waasmunster, Wetteren, Wichelen en Zele.

Deze Landschapskrant is een uitgave van het Regionaal Landschap Schelde-Durme vzw, Hemelstraat 133A, 9200 Dendermonde.
T 052 33 89 10 - info@rlsd.be – www.rlsd.be / Verantwoordelijke uitgever: Stijn Van Belleghem / Lay-out: RLSD & Karakters / Druk: De Hauwere
Coverfoto's: Paardeweide Berlare © Vilda-Yves Adams, Grutto © Natuurpunt Scheldeland-Wesley Poelman, Jongetje © Myriam Steinberg-Egeth
Oplage: 11 500 exemplaren, wordt 2 keer per jaar gratis aangeboden. Gedrukt op gerecycleerd papier.